

gs 

Um toque de arte

Cada peça tem o toque das mãos de nossos artesãos, trabalhadas uma a uma, recebendo nossa essência, e sendo concebida com amor, paciência e muita habilidade.



Dando forma a uma matéria-prima carregada de significado, é a natureza dando vida e sentido aos nossos produtos.



Saem das nossas mãos cheias de vida para chegar até sua casa prontas para alegrar o seu ambiente.

gs[®]

ESTE DOCUMENTO É *Interativo*

Navegue entre as páginas
do catálogo com apenas
UM CLIQUE.

 É necessário fazer o download
deste arquivo para os links
funcionarem corretamente.

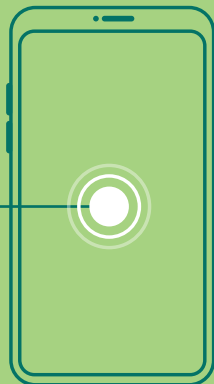

Aparador

175 **Docca Pet**

163 **Opalla**



Acesse todos produtos
através da página **ÍNDICE**.

É só clicar e ir direto aos
produtos.

ÍNDICE

E no **RODAPÉ** de todas
as páginas você também
encontrará o **ÍNDICE**, pra
trocar de categoria a hora
que desejar.



Alguns produtos possuem
VISTA 360°, assim você pode
ver em todos os ângulos.

É só clicar no botão

Índice

Aparador

175 **Docca Pet**

163 **Opalla**

Balanço

23 **Adri**

131 **Bella**

132-133 **Bold**

52 **Cadeira Physalis**

136 **Cairo**

28 **Deca**

32 **Favo Pq**

26 **Foglia**

134 **Park**

137 **Play**

34 **1.61**

135 **Tea**

Banco

178 **Alpha**

176 **Mara**

Banqueta Bar

44 **Janeiro**

115 **Leda**

120 **Luna Ferro**

118 **Luna Pet**

145 **New York**

54 **Physalis**

Cesto

180 **Basket Gd**

180 **Basket Pq**

Chaise

56 **Atho**

123 **Clo**

33 **Favo**

124-125 **Jerivá**

121-122 **Tiffany**

Índice

Cadeira

- 104 Ana
- 58 Atho
- 110 Breda Junco
- 110 Breda Pet
- 111 California
- 106 Cannes Junco
- 107 Caoa
- 66 Cottage Pet
- 105 Divano
- 41 Janeiro
- 114 Leda
- 108 Luanda
- 109 Luanda Pet
- 117 Luna
- 119 Luna Ferro
- 112 Noronha
- 102 Pan
- 53 Physalis
- 103 Thie
- 113 Trip

Espreguiçadeira

- 57 Atho
- 127 Calhetas
- 129-130 Panama
- 128 Tour
- 158 Mesa Ambos Gd
- 159 Mesa Ambos Gd Pet
- 158 Mesa Ambos Pq
- 159 Mesa Ambos Pq Pet

Mesa Auxiliar

- 139 Lima 1
- 139 Lima 2
- 139 Lima 3
- 142 Twin
- 160 Roterdã
- 161 Roterdã Pet

Mesa Bar

- 157 Docca
- 116 Leda
- 146 New York

Índice

Mesa Centro

- 10 Anish
- 152 Max C/ Champ
- 17 Olga C/ Champ
- 143 Orla
- 144 Ring C/ Champ.
- 14 Sid
- 148 Tear
- 150 Zoot
- 150 Zoot Pet

Mesa Lateral

- 147 New York
- 140 Oio
- 143 Orla
- 144 Ring
- 160 Roterdã
- 161 Roterdã Pet
- 149 Tear
- 151 Zoot Com Champ

Mesa Jantar

- 167 Buble
 - 174 Click
 - 168 Ivi
 - 173 Morocco
 - 170 Nina
 - 165 Opalla Red
 - 166 Opalla Red Alum
 - 164 Opalla Ret
 - 162 Roterdã
 - 162 Roterdã (Base)
 - 162 Roterdã Pet
 - 169 Tiff
 - 171 W
 - 172 W Square
-
- 141 Mesa Luiza Dupla
 - 154 Mesa Pq Red Max Pet
 - 156 Mesa Pq Tulipa Pet

Índice

Poltronas

- 35 **1.61**
- 97 **Acapulco Pet**
- 24 **Adri**
- 59 **Atho**
- 39 **Bardok Gd**
- 40 **Bardok Pq**
- 100 **Bell Tricot**
- 18 **Cab c/ 1 Bç Direito**
- 18 **Cab c/ 1 Bç Esquerdo**
- 18 **Cab c/ 2 Bçs**
- 19 **Cab Canto**
- 18 **Cab s/ Bç**
- 83 **Calas**
- 88 **Cali**
- 89 **Carol Junco**
- 74 **Catarina Junco**
- 75 **Catarina Pet**
- 21 **Cloud s/ Braço**
- 21 **Cloud c/ 1 Bç Direito**
- 21 **Cloud c/ 1 Bç Esquerdo**
- 64 **Cottage Pet**
- 65 **Cottage Pq Pet**
- 84 **Cover**
- 61 **Cozumel Pet**
- 29 **Deca**
- 63 **Dream**
- 95 **Elisa**
- 93 **Eros**
- 30 **Favo Gd**
- 31 **Favo Pq**
- 25 **Foglia**
- 67 **Hall Junco**
- 67 **Hall Pet**
- 68 **Hall Tricot**

Índice

Poltronas

- | | | | |
|-----|----------------|----|-----------------|
| 49 | Ilha | 90 | Palace Pet |
| 42 | Janeiro | 73 | Panama Pet |
| 79 | Krone Ferro | 96 | Pet 6 Pet |
| 80 | Lara | 55 | Physalis |
| 86 | Ligia Junco | 82 | Queen Giratória |
| 87 | Ligia Pet | 50 | Shell |
| 46 | Maldiva | 13 | Sid |
| 76 | Marilia | 70 | Sunshine Junco |
| 81 | Master | 71 | Sunshine Pet |
| 77 | Monalisa Junco | 72 | Sunshine Tricot |
| 78 | Monalisa Pet | 36 | Trev Junco |
| 101 | Natu | 37 | Trev Pet |
| 99 | Noronha C/ Bç | 94 | Twin |
| 98 | Noronha S/ Bç | 92 | Wave Pet |
| 16 | Olga | | |
| 85 | Ópera | | |
| 91 | Palace | | |

Índice

Puff

- 126 Jerivá
- 24 Adri
- 59 Atho
- 20 Cab
- 22 Cloud
- 93 Eros
- 25 Foglia
- 117 Mara
- 81 Master
- 155 Max
- 155 Max Pet
- 153 Max Pet Grande
- 147 New York
- 91 Palace
- 90 Palace Pet
- 179 Rosenbaum Pet

138 Suporte Balanço

Sofá

- 11 Anish
 - 27 Deca
 - 48 Ilha
 - 69 Luminus Pet
 - 45 Maldiva
 - 60 Namoradeira Cozumel
 - 62 Namoradeira Dream
 - 43 Namoradeira Janeiro
 - 15 Olga
 - 50 Shell
 - 12 Sid
 - 38 Trev
-
- 181 Acabamentos
 - 187 Garantia
 - 188 Cuidados
 - 189 Limpeza
 - 190 Designers

CONJUNTO *Anish*

■ *Mesa de Centro Anish*

REF. 7081

Por Theo Egami

P. 0,62 | C. 1,40 | A. 0,34m

Corda Náutica, Pintura Eletrostática e Cumaru

Anish Center Table

W. 0,62 | L. 1,40 | H. 0,34m

Nautical Rope, Electrostatic Painting and Cumaru

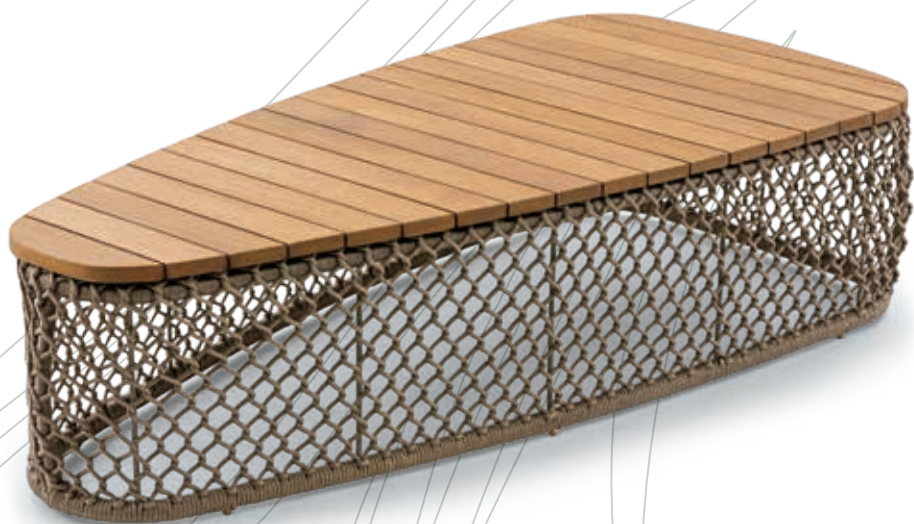

CONJUNTO *Anish*

■ *Sofá Anish*

REF. 7082

Por Theo Egami

1. P. 1,10 | C. 2,90 | A. 0,85m

2. P. 1,10 | C. 2,40 | A. 0,85m

Corda Náutica e Pintura Eletrostática

Anish Sofa

1. W. 1,10 | L. 2,90 | H. 0,85m

2. W. 1,10 | L. 2,40 | H. 0,85m

Nautical Rope and Eletrostatic Painting



CONJUNTO *Sid*

■ *Sofá Sid*

REF. 7120

Por Theo Egami

P. 0,85 | C. 2,50 | A. 0,93m

Corda Náutica, Pintura Eletrostática e detalhe em Cumaru

Sid Sofa

W. 0,85 | L. 2,50 | H. 0,93m

Nautical Rope, Electrostatic Painting and Cumaru detail



CONJUNTO *Sid*

■ *Poltrona Sid*

REF. 7106

Por Theo Egami

P. 0,85 | C. 1,00 | A. 0,93m

Corda Náutica, Pintura Eletrostática e detalhe em Cumaru

Sid Armchair

W. 0,85 | L. 1,00 | H. 0,93m

Nautical Rope, Electrostatic Painting and Cumaru



CONJUNTO *Sid*

■ *Mesa de Centro Sid*

REF. 7121

Por Theo Egami

P. 0,90 | C. 1,18 | A. 0,35m

Corda Náutica, Pintura Eletrostática
e Tampo em Cumaru

Sid Center Table

W. 0,90 | L. 1,18 | H. 0,35m

Nautical Rope, Electrostatic Painting
and Cumaru Table Top



CONJUNTO *Olga*

■ *Sofá Olga*

REF. 7074

Por Cintia Gomes

P. 0,85 | C. 2,40 | A. 0,87m

Corda Náutica e Pintura Eletrostática

Olga Sofa

W. 0,85 | L. 2,40 | H. 0,87

Nautical Rope and Eletrostatic Painting



CONJUNTO *Olga*

■ *Poltrona Olga*

REF. 7073

Por Cintia Gomes

P. 0,82 | C. 0,93 | A. 0,87m

Corda Náutica e Pintura Eletrostática

Olga Armchair

W. 0,82 | L. 0,93 | H. 0,87m

Nautical Rope and Eletrostatic Painting



CONJUNTO *Olga*

■ *Mesa de Centro Olga com champanheira*

REF. 7079

Por Cintia Gomes

P. 1,20 | C. 1,20 | A. 0,35m

Alumínio, Pintura Eletrostática e Tampo Cumaru

Olga Center Table

W. 1,20 | L. 1,20 | H. 0,35m

Aluminum, Electrostatic Painting and Cumaru Table Top



LINHA *Cab*



Poltrona Cab

REF. 5255 Com 1 Braço Direito
REF. 5255 Com 1 Braço Esquerdo
REF. 5256 Com 2 Braços
REF. 5258 Sem Braço

Por Pepê Lima

P. 0,90 | C. 0,90 | A. 0,53m

Cumarú e Pintura Eletrostática

Cab Armchair

REF. 5255 With 1 Right Arm

REF. 5255 With 1 Left Arm

REF. 5256 With 2 Arms

REF. 5258 Without Arm

W. 0,90 | L. 0,90 | H. 0,53m

Cumarú and Eletrostatic Painting



LINHA *Cab*

■ *Poltrona Cab Canto*

REF. 5257

Por Pepê Lima

P. 0,90 | C. 0,90 | A. 0,53m

Cumarú e Pintura Eletrostática

Cab Armchair

W. 0,90 | L. 0,90 | H. 0,53m

Cumarú and Eletrostatic Painting



LINHA *Cab*

■ *Puff Cab*

REF. 5259

Por Cintia Gomes

P. 0,90 | C. 0,90 | A. 0,53m

Cumaru e Pintura Eletrostática

Cab Puff

W. 0,90 | L. 0,90 | H. 0,53m

Cumaru and Eletrostatic Painting



LINHA *Cloud*



■ *Poltrona Cloud*

REF. 7025 Com 1 Braço Direito
REF. 7025 Com 1 Braço Esquerdo
P. 1,00 | C. 1,00 | A. 0,80m

REF. 7024 Sem Braço
P. 0,80 | C. 1,00 | A. 0,80m

Por Cintia Gomes

Corde Náutica e Pintura
Eletrostática

Cloud Armchair
REF. 7025 With 1 Right Arm
REF. 7025 With 1 Left Arm
REF. 7024 Without Arm
W. 0,80 | L. 1,00 | H. 0,80m
Nautical Rope and
Eletrostatic Painting



LINHA *Cloud*

■ *Puff Cloud*

REF. 7034

Por Cintia Gomes

P. 0,80 | C. 0,80 | A. 0,40m

Corda Náutica e Pintura Eletrostática

Cloud Puff

W. 0,80 | L. 0,80 | H. 0,40m

Nautical Rope and Eletrostatic Painting



LINHA *Adri*

■ Balanço Adri

REF. 7064

Por Cintia Gomes

P. 1,00 | C. 1,20

Corda Náutica e Pintura Eletrostática

Adri Hanging Chair

W. 1,00 | L. 1,20

Nautical Rope and Eletrostatic Painting



LINHA *Adri*

■ *Poltrona Adri*

REF. 7062

Por Cintia Gomes

P. 1,00 | C. 1,20 | A. 0,82m

Corda Náutica e Pintura Eletrostática

Adri Armchair

W. 1,00 | L. 1,20 | H. 0,82m

Nautical Rope and Eletrostatic Painting



■ *Puff Adri*

REF. 7063

Por Cintia Gomes

P. 0,60 | C. 0,80 | A. 0,40m

Corda Náutica e Pintura Eletrostática

Adri Puff

W. 0,60 | L. 0,80 | H. 0,40m

Nautical Rope and Eletrostatic Painting



LINHA *Foglia*

■ *Poltrona Foglia*

REF. 5287

Por Cintia Gomes

P. 0,90 | C. 0,93 | 0,90m

Corda Chata e Pintura
Eletrostática

Foglia Armchair

W. 0,90 | L. 0,93 | H. 0,90m

Flat Rope and Eletrostatic
Painting



■ *Puff Foglia*

REF. 5299

Por Cintia Gomes

P. 0,47 | C. 0,70 | 0,33m

Corda Chata e Pintura Eletrostática

Foglia Puff

W. 0,47 | L. 0,70 | H. 0,33m

Flat Rope and Eletrostatic
Painting



LINHA *Foglia*

■ Balanço Foglia

REF. 7002

Por Cintia Gomes

P. 0,90 | C. 0,93m

Corda Chata e Pintura Eletrostática

Foglia Hanging Chair

W. 0,90 | L. 0,93m

Flat Rope and Eletrostatic Painting



LINHA *Deca*

■ *Sofá Deca*

REF. 7119

Por Theo Egami

P. 0,80 | C. 1,80 | A. 0,85m

Fita Slim e Pintura Eletrostática

Deca Sofa

W. 0,80 | L. 1,80 | H. 0,85m

Slim Tape and Electrostatic Painting



LINHA *Deca*

■ *Balanço Deca*

REF. 7084

Por Theo Egami

P. 0,80 | C. 0,85

Fita Slim e Pintura Eletrostática

Deca Hanging Chair

W. 0,80 | L. 0,85

Slim Tape and Eletrostatic Painting



LINHA *Deca*

■ *Poltrona Deca*

REF. 7083

Por Theo Egami

P. 0,80 | C. 0,85 | A. 0,85m

Fita Slim e Pintura Eletrostática

Deca Armchair

W. 0,80 | L. 0,85 | H. 0,85m

Slim Tape and Electrostatic Painting



LINHA *Favo*

■ *Poltrona Favo G*

REF. 8321

Por Tri Design

P. 0,97 | C. 1,25 | A. 1,40m

Corda Náutica e Pintura Eletrostática

Favo Armchair

W. 0,97 | L. 1,25 | H. 1,40m

Nautical Rope and Eletrostatic Painting



LINHA *Favo*

■ *Poltrona Favo P*

REF. 8322

Por Tri Design

P. 0,92 | C. 1,00 | A. 0,98m

Corda Náutica e Pintura Eletrostática

Favo Armchair

W. 0,92 | L. 1,00 | H. 0,98m

Nautical Rope and Eletrostatic Painting



LINHA *Favo*

■ *Balanço Favo*

REF. 5280

Por Tri Design

P. 0,92 | C. 1,00m

Corda Náutica e Pintura Eletrostática

Favo Hanging Chair

W. 0,92 | L. 1,00m

Nautical Rope and Eletrostatic Painting



LINHA *Favo*

■ *Chaise Favo*

REF. 8327

Por Tri Design

P. 0,80 | C. 1,95 | A. 1,00m

Corde Náutica e Pintura Eletrostática

Favo Chaise

W. 0,80 | L. 1,95 | H. 1,00m

Nautical Rope and Eletrostatic Painting



LINHA 1.61

■ Balanço 1.61

REF. 5116

Por Kleber Alves

P. 0,73 | C. 0,70

Corda Náutica e Pintura Eletrostática

1.61 Hanging Chair

W. 0,73 | L. 0,70

Nautical Hope and Eletrostatic Painting



LINHA 1.61

■ Poltrona 1.61

REF. 5115

Por Kleber Alves

P. 0,73 | C. 0,70 | A. 0,83m

Corda Náutica e Pintura Eletrostática

1.61 Armchair

W. 0,73 | L. 0,70 | H. 0,83m

Nautical Rope and Electrostatic Painting



LINHA *Trev*

■ *Poltrona Trev Junco*

REF. 7032

Por Cintia Gomes

P. 0,85 | C. 0,92 | A. 0,82m

Junco (área interna)

Trev Junco Armchair

W. 0,85 | L. 0,92 | H. 0,82m

Junco (internal area)



LINHA *Trev*

■ *Poltrona Trev Pet*

REF. 7103

Por Cintia Gomes

P. 0,85 | C. 0,92 | A. 0,82m

Corda Náutica e Pintura Eletrostática

Trev Pet Armchair

W. 0,85 | L. 0,92 | H. 0,82m

Nautical Rope and Eletrostatic Painting



LINHA *Trev*

■ *Sofá Trev*

REF. 7036

Por Cintia Gomes

P. 0,80 | C. 1,80 | A. 0,80m

Junco (área interna)

Trev Sofa

W. 0,80 | L. 1,80 | H. 0,80m

Junco (internal area)



■ *Poltrona Bardok Grande*

REF. 7065

Por Cintia Gomes

P. 0,80 | C. 1,00 | A. 1,40m

Corda Náutica e Pintura Eletrostática

Bardok Armchair

W. 0,80 | L. 1,00 | H. 1,40m

Nautical Rope Electrostatic Painting



■ Poltrona Bardok Pequena

REF. 7092

Por Cintia Gomes

P. 0,80 | C. 1,00 | A. 1,00m

Corda Náutica e Pintura Eletrostática

Bardok Armchair

W. 0,80 | L. 1,00 | H. 1,00m

Nautical Rope Electrostatic Painting



LINHA *Janeiro*

■ *Cadeira Janeiro*

REF. 5261

Por Ambos Estúdio

P. 0,65 | C. 0,58 | 0,85m

Corda Náutica e Pintura Eletrostática

Janeiro Chair

W. 0,65 | L. 0,58 | H. 0,85m

Nautical Rope and Eletrostatic Painting



LINHA *Janeiro*

■ *Poltrona Janeiro*

REF. 5162

Por Ambos Estúdio

P. 0,72 | C. 0,68 | 0,80m

Corda Náutica e Pintura Eletrostática

Janeiro Armchair

W. 0,72 | L. 0,68 | H. 0,80m

Nautical Rope and Electrostatic Painting



LINHA *Janeiro*

■ *Sofá Namoradeira Janeiro*

REF. 5296

Por Ambos Estúdio

P. 0,72 | C. 1,40 | 0,80m

Corda Náutica e Pintura Eletrostática

Janeiro Sofa

W. 0,72 | L. 1,40 | H. 0,80m

Nautical Rope and Eletrostatic Painting



LINHA *Janeiro*

■ *Banqueta Bar Janeiro*

REF. 5163

Por Ambos Estúdio

P. 0,55 | C. 0,54 | 0,98m

Corda Náutica e Pintura Eletrostática

Janeiro Bar Stool

W. 0,55 | L. 0,54 | H. 0,98m

Nautical Rope and Eletrostatic Painting



LINHA *Maldiva*

■ *Sofá Maldiva*

REF. 9147 2 Lugares

P. 1,57 | C. 0,80 | A. 0,78m

REF. 9146 3 Lugares

P. 2,10 | C. 0,80 | A. 0,78m

REF. 9145 4 Lugares

P. 2,63 | C. 0,80 | A. 0,78m

Por Pepê Lima

Corde Chata e Pintura Eletrostática

Maldiva Sofa

2 Seater: W. 1,57 | L. 0,80 | H. 0,78m

3 Seater: W. 2,10 | L. 0,80 | H. 0,78m

4 Seater: W. 2,63 | L. 0,80 | H. 0,78m

Flat Rope and Eletrostatic Painting



LINHA *Maldiva*

■ *Poltrona Maldiva*

REF. 4671

Por Pepê Lima

P. 1,22 | C. 0,80 | A. 0,78m

Corda Chata e Pintura Eletrostática

Maldiva Armchair

W. 1,22 | L. 0,80 | H. 0,78m

Flat Rope and Electrostatic Painting



LINHA *Ilha*



1 *Sofá Ilha*

2 *Poltrona Ilha*

3 *Mesa de Centro Ring
c/ champanhiera*

4 *Mesa Lateral Ring*

LINHA *Ilha*

■ *Sofá Ilha*

REF. 5262

Por Walter Cuco

3 Lugares: P. 0,96 | C. 2,15 | A. 0,70m

2 Lugares: P. 0,96 | C. 1,65 | A. 0,70m

Corda Náutica e Pintura Eletrostática

Ilha Sofa

3 Seater: W. 0,96 | L. 2,15 | H. 0,70m

2 Seater: W. 0,96 | L. 1,65 | H. 0,70m

Nautical Rope and Eletrostatic Painting



LINHA *Ilha*

■ *Poltrona Ilha*

REF. 5261

Por Walter Cuco

P. 0,96 | C. 0,97 | A. 0,70m

Corda Náutica e Pintura Eletrostática

Ilha Sofa

W. 0,96 | L. 0,97 | H. 0,70m

Nautical Rope and Eletrostatic Painting



LINHA *Shell*

■ *Sofá Shell*

REF. 5027

Por Cintia Gomes

P. 0,82 | C. 1,80 | A. 0,80m

Fita Slim e Pintura Eletrostática

Shell Sofa

W. 0,82 | L. 1,80 | H. 0,80m

Slim Tape and Electrostatic Painting



LINHA *Shell*

■ *Poltrona Shell*

REF. 5023

Por Cintia Gomes

P. 0,82 | C. 0,80 | A. 0,80

Fita Slim e Pintura Eletrostática

Shell Armchair

W. 0,82 | L. 0,80 | H. 0,80m

Slim Tape and Eletrostatic Painting



LINHA *Physalis*



■ *Balanço Cadeira Physalis*

REF. 5058

Por Asa Design

P. 0,65 | C. 0,63m

Corda Náutica e Pintura Eletrostática

Physalis Hanging Chair

W. 0,65 | L. 0,63m

Nautical Rope and Eletrostatic Painting

LINHA *Physalis*

■ *Cadeira Physalis*

REF. 4058

Por Asa Design

P. 0,65 | C. 0,63 | 0,84m

Corde Náutica e Pintura Eletrostática

Physalis Chair

W. 0,65 | L. 0,63 | H. 0,84m

Nautical Rope and Eletrostatic Painting



LINHA *Physalis*

■ *Banqueta Bar Physalis*

REF. 5005

Por Asa Design

P. 0,52 | C. 0,53 | 1,07m

Corde Náutica e Pintura Eletrostática

Physalis Bar Stool

W. 0,52 | L. 0,53 | H. 1,07m

Nautical Rope and Eletrostatic Painting



LINHA *Physalis*

■ *Poltrona Physalis*

REF. 4070

Por Asa Design

P. 0,87 | C. 0,73 | 0,94m

Corda Náutica e Pintura Eletrostática

Physalis Armchair

W. 0,87 | L. 0,73 | H. 0,94m

Nautical Rope and Eletrostatic Painting



LINHA *Atho*

■ *Chaise Atho*

REF. 7061

Por Cintia Gomes

P. 0,80 | C. 2,00 | 0,60m

Fita Slim e Pintura Eletrostática

Atho Chaise

W. 0,80 | L. 2,00 | H. 0,60m

Slim Tape and Electrostatic Painting



LINHA *Atho*

■ *Espreguiçadeira Atho*

REF. 7060

Por Cintia Gomes

P. 0,70 | C. 2,00 | 0,30m

Fita Slim e Pintura Eletrostática

Atho Lounger

W. 0,70 | L. 2,00 | H. 0,30m

Slim Tape and Electrostatic Painting



LINHA *Atho*

■ *Cadeira Atho*

REF. 7086

Por Cintia Gomes

P. 0,60 | C. 0,50 | 0,83m

Fita Slim e Pintura Eletrostática

Atho Chair

W. 0,60 | L. 0,50 | H. 0,83m

Slim Tape and Eletrostatic Painting



LINHA *Atho*

■ *Poltrona Atho*

REF. 7042

Por Cintia Gomes

P. 0,90 | C. 0,80 | 0,95m

Fita Slim e Pintura Eletrostática

Atho Armchair

W. 0,90 | L. 0,80 | H. 0,95m

Slim Tape and Eletrostatic Painting



■ *Puff Atho*

REF. 7043

Por Cintia Gomes

P. 0,50 | C. 0,80 | 0,37m

Fita Slim e Pintura Eletrostática

Atho Puff

W. 0,50 | L. 0,80 | H. 0,37m

Slim Tape and Eletrostatic Painting

LINHA *Cozumel*

■ *Sofá Namoradeira Cozumel*

REF. 5019

Por Cintia Gomes

P. 0,72 | C. 1,40 | 0,82m

Corda Náutica e Pintura Eletrostática

Cozumel Sofa

W. 0,72 | L. 1,40 | H. 0,82m

Nautical Rope and Eletrostatic Painting



LINHA *Cozumel*

■ *Poltrona Cozumel Pet*

REF. 2489

Por Cintia Gomes

P. 0,65 | C. 0,69 | 0,80m

Corda Náutica e Pintura Eletrostática

Cozumel Pet Armchair

W. 0,65 | L. 0,69 | H. 0,80m

Nautical Rope and Eletrostatic Painting



LINHA *Dream*

■ Sofá Namoradeira Dream

REF. 5125

Por Cintia Gomes

1. P. 0,73 | C. 1,60 | 0,78m

2. P. 0,73 | C. 1,80 | 0,78m

Corda Náutica e Pintura Eletrostática

Dream Sofa

1. W. 0,73 | L. 1,60 | H. 0,78m

2. W. 0,73 | L. 1,60 | H. 0,78m

Nautical Rope and Eletrostatic Painting

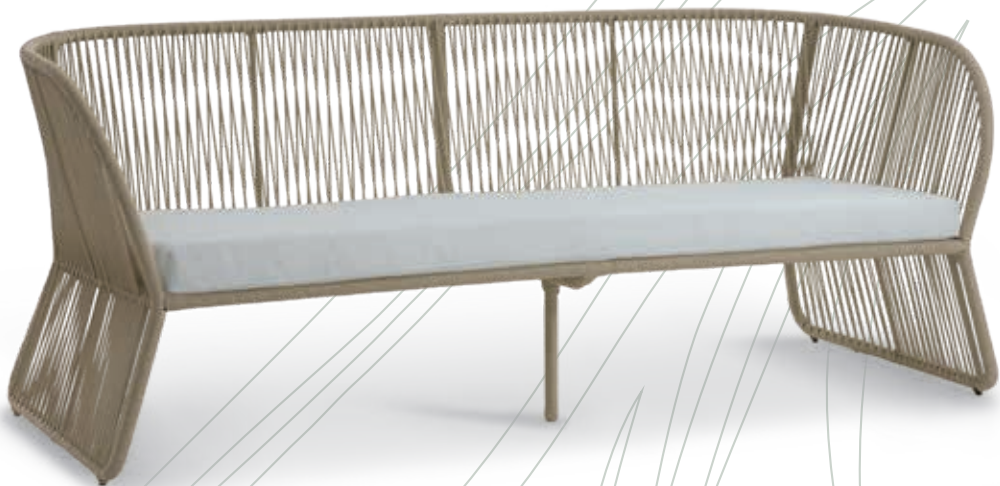

LINHA *Dream*

■ *Poltrona Dream*

REF. 5120

Por Cintia Gomes

P. 0,73 | C. 0,78 | 0,78m

Corda Náutica e Pintura Eletrostática

Dream Armchair

W. 0,73 | L. 0,78 | H. 0,78m

Nautical Rope and Eletrostatic Painting



LINHA *Cottage*

■ *Poltrona Cottage Pet*

REF. 8140

Por Theo Egami

P. 0,78 | C. 0,92 | 0,75m

Corde Náutica e Pintura Eletrostática

Cottage Pet Armchair

W. 0,78 | L. 0,92 | H. 0,75m

Nautical Rope and Electrostatic Painting



LINHA *Cottage*

■ *Poltrona Cottage Pequena*

REF. 7114

Por Theo Egami

P. 0,75 | C. 0,80 | 0,75m

Corda Náutica e Pintura Eletrostática

Cottage Armchair

W. 0,75 | L. 0,80 | H. 0,75m

Nautical Rope and Eletrostatic Painting



LINHA *Cottage*

■ *Cadeira Cottage Pet*

REF. 2296

Por Theo Egami

P. 0,56 | C. 0,61 | 0,76m

Corda Náutica e Pintura Eletrostática

Cottage Pet Chair

W. 0,56 | L. 0,61 | H. 0,76m

Nautical Rope and Eletrostatic Painting



LINHA *Hall*

■ *Poltrona Hall Junco*

REF. 2562

Por Cintia Gomes

P. 0,83 | C. 0,86 | 0,76m

Junco (área interna)

Hall Junco Armchair

W. 0,83 | L. 0,86 | H. 0,76m

Junco (internal area)

■ *Poltrona Hall Pet*

REF. 3562

Por Cintia Gomes

P. 0,83 | C. 0,86 | 0,76m

Corda Náutica e
Pintura Eletrostática

Hall Pet Armchair

W. 0,83 | L. 0,86 | H. 0,76m

Nautical Rope and
Electrostatic Painting



LINHA *Hall*

■ *Poltrona Hall Tricot*

REF. 5121

Por Cintia Gomes

P. 0,73 | C. 0,76 | 0,76m

Tricot e Pintura Eletrostática

Hall Tricot Armchair

W. 0,73 | L. 0,76 | H. 0,76m

Tricot e and Eletrostatic Painting



■ *Sofá Luminus Pet*

REF. 3569

Por Cintia Gomes

2 lugares: P. 0,80 | C. 1,80 | 0,76m

3 lugares: P. 0,80 | C. 2,52 | 0,76m

Corda Náutica e Pintura Eletrostática

Luminus Pet Sofa

2 seater: W. 0,80 | L. 1,80 | H. 0,76m

3 seater: W. 0,80 | L. 2,52 | H. 0,76m

Nautical Rope and Eletrostatic Painting



■ *Poltrona Sunshine Junco*

REF. 2526

Por Cintia Gomes

P. 0,62 | C. 1,02 | A. 1,33m

Junco (área interna)

Sunshine Junco Armchair

W. 0,62 | L. 1,02 | H. 1,33m

Junco (internal area)



■ *Poltrona Sunshine Pet*

REF. 8311

Por Cintia Gomes

P. 0,62 | C. 1,02 | A. 1,33m

Corda Náutica e Pintura Eletrostática

Sunshine Pet Armchair

W. 0,62 | L. 1,02 | H. 1,33m

Nautical Rope and Eletrostatic Painting



■ *Poltrona Sunshine Tricot*

REF. 5024

Por Cintia Gomes

P. 0,68 | C. 1,05 | A. 1,33m

Tricot e Pintura Eletrostática

Sunshine Junco Armchair

W. 0,68 | L. 1,05 | H. 1,33m

Tricot and Eletrostatic Painting



■ *Poltrona Panama Pet*

REF. 7045

Por Cintia Gomes

P. 0,67 | C. 1,02 | A. 0,80m

Corde Náutica e Pintura Eletrostática

Panama Pet Armchair

W. 0,67 | L. 1,02 | H. 0,80m

Nautical Rope and Eletrostatic Painting



■ *Poltrona Catarina Junco*

REF. 2830

Por Cintia Gomes

P. 0,82 | C. 0,92 | A. 1,56m

Junco (área interna)

Catarina Junco Armchair

W. 0,82 | L. 0,92 | H. 1,56m

Junco (internal area)



■ *Poltrona Catarina Pet*

REF. 2817

Por Cintia Gomes

P. 0,82 | C. 0,92 | A. 1,56m

Corda Náutica e Pintura Eletrostática

Catarina Pet Armchair

W. 0,82 | L. 0,92 | H. 1,56m

Nautical Rope and Eletrostatic Painting



■ *Poltrona Marilia*

REF. 5264

Por Cintia Gomes

P. 0,82 | C. 0,92 | A. 1,55m

Junco (área interna)

Marilia Armchair

W. 0,82 | L. 0,92 | H. 1,36m

Junco (internal area)



■ Poltrona Monalisa Junco

REF. 3507

Por Cintia Gomes

P. 0,80 | C. 0,95 | A. 1,55m

Junco (área interna)

Monalisa Junco Armchair

W. 0,80 | L. 0,95 | H. 1,55m

Junco (internal area)



■ *Poltrona Monalisa Pet*

REF. 7040

Por Cintia Gomes

P. 0,80 | C. 0,95 | A. 1,55m

Corda Náutica e Pintura Eletrostática

Monalisa Pet Armchair

W. 0,80 | L. 0,95 | H. 1,55m

Nautical Rope and Eletrostatic Painting



■ *Poltrona Krone Ferro*

REF. 7123

Por Cintia Gomes

P. 0,75 | C. 0,85 | A. 1,50m

Corda Náutica e Pintura Eletrostática

Iron Krone Armchair

W. 0,75 | L. 0,85 | H. 1,50m

Nautical Rope and Eletrostatic Painting



■ Poltrona Lara

REF. 7101

Por Cintia Gomes

P. 0,90 | C. 0,95 | A. 0,85m

Fita Slim e Pintura Eletrostática

Lara Armchair

W. 0,90 | L. 0,95 | H. 0,85m

Slim Tape and Eletrostatic Painting



■ Poltrona Master

REF. 7115

Por Cintia Gomes

P. 0,75 | C. 0,85 | A. 1,20m

Corda Náutica e Pintura Eletrostática

Master Armchair

W. 0,76 | L. 0,85 | H. 1,20m

Nautical Rope and Eletrostatic Painting



■ Puff Master

REF. 7116

Por Cintia Gomes

P. 0,50 | C. 0,60 | A. 0,40m

Corda Náutica e Pintura Eletrostática

Master Puff

W. 0,50 | L. 0,60 | H. 0,40m

Nautical Rope and Eletrostatic Painting

■ *Poltrona Queen Giratória*

REF. 7085

Por Cintia Gomes

P. 0,92 | C. 1,10 | A. 0,85m

Corda Náutica e Pintura Eletrostática

Queen Armchair

W. 0,92 | L. 1,10 | H. 0,85m

Nautical Rope and Eletrostatic Painting



■ Poltrona Calas

REF. 7103

Por Theo Egami

P. 0,85 | C. 0,90 | A. 0,75m

Corda Náutica, Pintura Eletrostática e Cumaru

Calas Armchair

W. 0,85 | L. 0,90 | H. 0,75m

Nautical Rope, Electrostatic Painting and Cumaru



■ *Poltrona Cover*

REF. 7104

Por Theo Egami

P. 0,85 | C. 0,85 | A. 0,75m

Corda Náutica, Pintura Eletrostática e Cumaru

Cover Armchair

W. 0,85 | L. 0,85 | H. 0,75m

Nautical Rope, Electrostatic Painting and Cumaru



■ *Poltrona Ópera*

REF. 7102

Por Ambos Estúdio

P. 0,65 | C. 0,85 | A. 0,62m

Corda Náutica e Pintura Eletrostática

Opera Armchair

W. 0,65 | L. 0,85 | H. 0,62m

Nautical Rope and Eletrostatic Painting



■ *Poltrona Ligia Junco*

REF. 5263

Por Cintia Gomes

P. 0,84 | C. 1,00 | A. 0,78m

Junco (área interna)

Ligia Junco Armchair

W. 0,84 | L. 1,00 | H. 0,78m

Junco (internal area)



■ *Poltrona Ligia Pet*

REF. 7107

Por Cintia Gomes

P. 0,84 | C. 1,00 | A. 0,78m

Fita Slim e Pintura Eletrostática

Ligia Pet Armchair

W. 0,84 | L. 1,00 | H. 1,50m

Slim Tape and Eletrostatic Painting



■ Poltrona Cali

REF. 7070

Por Cintia Gomes

P. 0,68 | C. 0,73 | A. 0,86m

Junco (área interna)

Cali Armchair

W. 0,68 | L. 0,73 | H. 0,86m

Junco (internal area)



■ Poltrona Carol Junco

REF. 7041

Por Cintia Gomes

P. 0,80 | C. 0,85 | A. 0,90m

Junco (área interna)

Carol Junco Armchair

W. 0,80 | L. 0,85 | H. 0,90m

Junco (internal area)



■ *Poltrona Palace Pet*

REF. 8323

Por Cintia Gomes

P. 0,85 | C. 0,77 | A. 1,03m

Corda Náutica e Pintura Eletrostática

Palace Pet Armchair

W. 0,85 | L. 0,77 | H. 1,03m

Nautical Rope and Eletrostatic Painting



■ *Puff Palace Pet*

REF. 8326

Por Cintia Gomes

P. 0,73 | C. 0,73 | A. 0,44m

Corda Náutica e Pintura Eletrostática

Palace Pet Puff

W. 0,73 | L. 0,73 | H. 0,44m

Nautical Rope and Eletrostatic Painting

■ *Poltrona Palace*

REF. 2538

Por Cintia Gomes

P. 0,85 | C. 0,77 | A. 1,03m

Junco (área interna)

Palace Armchair

W. 0,85 | L. 0,77 | H. 1,03m

Junco (internal area)



■ *Puff Palace*

REF. 2744

Por Cintia Gomes

P. 0,73 | C. 0,73 | A. 0,44m

Junco (área interna)

Palace Puff

W. 0,73 | L. 0,73 | H. 0,44m

Junco (internal area)

■ *Poltrona Wave Pet*

REF. 8130

Por Cintia Gomes

P. 0,90 | C. 1,15 | A. 0,65m

Corda Náutica e Pintura Eletrostática

Wave Pet Armchair

W. 0,90 | L. 1,15 | H. 0,65m

Nautical Rope and Eletrostatic Painting



■ Poltrona Eros

REF. 8124

Por Cintia Gomes

P. 0,90 | C. 0,63 | A. 0,97m

Corda Náutica e Pintura Eletrostática

Eros Armchair

W. 0,90 | L. 0,63 | H. 0,97m

Nautical Rope and Eletrostatic Painting



■ Puff Eros

REF. 8132

Por Cintia Gomes

P. 0,65 | C. 0,63 | A. 0,28m

Corda Náutica e Pintura Eletrostática

Eros Puff

W. 0,65 | L. 0,63 | H. 0,28m

Nautical Rope and Eletrostatic Painting



■ *Poltrona Twin*

REF. 9140

Por Cintia Gomes

P. 0,60 | C. 0,68 | A. 0,78m

Corda Náutica e Pintura Eletrostática

Twin Armchair

W. 0,60 | L. 0,68 | H. 0,78m

Nautical Rope and Eletrostatic Painting



■ Poltrona Elisa

REF. 5278

Por Cintia Gomes

P. 0,62 | C. 0,62 | A. 0,78m

Corda Chata e Pintura Eletrostática

Elisa Armchair

W. 0,62 | L. 0,62 | H. 0,78m

Flat Rope and Electrostatic Painting



■ *Poltrona Pet 6 Pet*

REF. 7009

Por Cintia Gomes

P. 0,77 | C. 0,96 | A. 0,86m

Corda Náutica e Pintura Eletrostática

Pet 6 Pet Armchair

W. 0,77 | L. 0,96 | H. 0,86m

Nautical Rope and Eletrostatic Painting



■ *Poltrona Acapulco Pet*

REF. 2539

Por Cintia Gomes

P. 0,82 | C. 0,73 | A. 0,90m

Corda Náutica e Pintura Eletrostática

Acapulco Pet Armchair

W. 0,82 | L. 0,73 | H. 0,90m

Nautical Rope and Eletrostatic Painting



■ Poltrona Noronha s/ braço

REF. 9165

Por Pepê Lima

P. 0,71 | C. 0,64 | A. 0,74m

Corda Chata e Pintura Eletrostática

Noronha Armchair without arm

W. 0,71 | L. 0,64 | H. 0,74m

Flat Rope and Eletrostatic Painting



■ Poltrona Noronha c/ braço

REF. 9132

Por Pepê Lima

P. 0,71 | C. 0,64 | A. 0,74m

Corde Chata e Pintura Eletrostática

Noronha Armchair with arm

W. 0,71 | L. 0,64 | H. 0,74m

Flat Rope and Eletrostatic Painting



■ Poltrona Bell Tricot

REF. 7113

Por Cintia Gomes

P. 0,70 | C. 0,65 | A. 0,75m

Tricot e Pintura Eletrostática

Bell Tricot Armchair

W. 0,70 | L. 0,65 | H. 0,75m

Tricot and Eletrostatic Painting



■ *Poltrona Natu*

REF. 7122

Por Cintia Gomes

P. 0,67 | C. 0,60 | A. 0,82m

Junco (área interna), Tricot e Pintura Eletrostática

Natu Armchair

W. 0,67 | L. 0,60 | H. 0,82m

Junco (internal area), Tricot and Electrostatic Painting



■ Cadeira Pan

REF. 7056

Por Cintia Gomes

P. 0,63 | C. 0,73 | A. 0,86m

Corda Náutica e Pintura Eletrostática

Pan Chair

W. 0,63 | L. 0,73 | H. 0,86m

Nautical Rope and Eletrostatic Painting



■ *Cadeira Thie*

REF. 7124

Por Cintia Gomes

P. 0,62 | C. 0,60 | A. 0,80m

Fita Slim e Pintura Eletrostática

Thie Chair

W. 0,62 | L. 0,60 | H. 0,80m

Slim tape and Eletrostatic Painting



■ Cadeira Ana

REF. 5009

Por Cintia Gomes

P. 0,60 | C. 0,55 | A. 0,86m

Corda Náutica e Pintura Eletrostática

Ana Chair

W. 0,60 | L. 0,55 | H. 0,86m

Nautical Rope and Eletrostatic Painting



■ Cadeira Divano

REF. 5111

Por Cintia Gomes

P. 0,60 | C. 0,48 | A. 0,85m

Corda Náutica e Pintura Eletrostática

Divano Chair

W. 0,60 | L. 0,48 | H. 0,85m

Nautical Rope and Eletrostatic Painting



■ Cadeira Cannes Junco

REF. 7089

Por Cintia Gomes

P. 0,56 | C. 0,56 | A. 0,90m

Junco (área interna)

Cannes Junco Chair

W. 0,56 | L. 0,56 | H. 0,90m

Junco (internal area)



■ Cadeira Caoa

REF. 7104

Por Cintia Gomes

P. 0,56 | C. 0,56 | A. 0,90m

Junco (área interna)

Caoa Chair

W. 0,56 | L. 0,56 | H. 0,90m

Junco (internal area)



■ Cadeira Luanda

REF. 2159

Por Cintia Gomes

P. 0,66 | C. 0,51 | A. 0,87m

Junco (área interna)

Luanda Chair

W. 0,66 | L. 0,51 | H. 0,87m

Junco (internal area)



■ Cadeira Luanda Pet

REF. 4025

Por Cintia Gomes

P. 0,62 | C. 0,52 | A. 0,88m

Corda Náutica e Pintura Eletrostática

Luanda Pet Chair

W. 0,62 | L. 0,52 | H. 0,88m

Nautical Rope and Eletrostatic Painting



■ Cadeira Breda

Por Cintia Gomes

P. 0,62 | C. 0,53 | A. 0,94m

REF. 7087 Pet (área externa)
Corda Náutica e Pintura Eletrostática

REF. 7088 Junco (área interna)
Junco

Breda Pet Chair
W. 0,62 | L. 0,53 | H. 0,94m
Nautical Rope and Eletrostatic Painting
Junco



■ Cadeira California

REF. 5140

Por Cintia Gomes

P. 0,64 | C. 0,67 | A. 0,93m

Corda Náutica e Pintura Eletrostática

California Chair

W. 0,64 | L. 0,67 | H. 0,93m

Nautical Rope and Eletrostatic Painting



■ Cadeira Noronha

REF. 7125

Por Pepê Lima

P. 0,60 | C. 0,50 | A. 0,80m

Corda Chata e Pintura Eletrostática

Noronha Chair

W. 0,60 | L. 0,50 | H. 0,80m

Flat Rope and Electrostatic Painting



■ Cadeira Trip

REF. 7007

Por Cintia Gomes

P. 0,56 | C. 0,60 | A. 0,88m

Corda Chata e Pintura Eletrostática

Trip Chair

W. 0,56 | L. 0,60 | H. 0,88m

Flat Rope and Electrostatic Painting



■ Cadeira Leda

REF. 7053

Por Cintia Gomes

P. 0,63 | C. 0,58 | A. 0,82m

Corda Náutica e Pintura Eletrostática

Leda Chair

W. 0,63 | L. 0,58 | H. 0,82m

Nautical Rope and Eletrostatic Painting



■ *Banqueta Bar Leda*

REF. 7058

Por Cintia Gomes

P. 0,55 | C. 0,50 | A. 1,05m

Corda Náutica e Pintura Eletrostática

Leda Bar Stool

W. 0,55 | L. 0,50 | H. 1,05m

Nautical Rope and Eletrostatic Painting



■ Mesa Bar Leda

REF. 7057

Por Cintia Gomes

P. 0,80 | C. 0,80 | A. 1,05m

Tampo Cumaru, Corda Náutica e Pintura Eletrostática

Leda Bar Table

W. 0,80 | L. 0,80 | H. 1,05m

Cumaru Table Top, Nautical Rope and Eletrostatic Painting



■ Cadeira Luna

REF. 8315

Por Cintia Gomes

P. 0,58 | C. 0,58 | A. 0,75m

1. Estrutura Jequitibá (área interna), Corda Náutica e Pintura Eletrostática
 2. Estrutura Cumaru (área externa), Corda Náutica e Pintura Eletrostática
-

Luna Chair

W. 0,58 | L. 0,58 | H. 0,75m

1. Jequitiba Structure (internal area), Nautical Rope and Eletrostatic Painting
2. Cumaru Structure (external area), Nautical Rope and Eletrostatic Painting



■ *Banqueta Bar Luna Pet*

REF. 8136

Por Cintia Gomes

P. 0,53 | C. 0,52 | A. 0,95m

1. Estrutura Jequitibá (área interna), Corda Náutica e Pintura Eletrostática
2. Estrutura Cumaru (área externa), Corda Náutica e Pintura Eletrostática

Luna Bar Stool

W. 0,53 | L. 0,52 | H. 0,95m

1. Jequitiba Structure (internal area), Nautical Rope and Eletrostatic Painting
2. Cumaru Structure (external area), Nautical Rope and Eletrostatic Painting



■ Cadeira Luna Ferro

REF. 5010

Por Cintia Gomes

P. 0,64 | C. 0,60 | A. 0,84m

Corda Náutica e Pintura Eletrostática

Luna Iron Chair

W. 0,64 | L. 0,60 | H. 0,84m

Nautical Rope and Eletrostatic Painting



■ *Banqueta Bar Luna Ferro*

REF. 5044

Por Cintia Gomes

P. 0,54 | C. 0,52 | A. 1,07m

Corda Náutica e Pintura Eletrostática

Luna Iron Bar Stool

W. 0,54 | L. 0,52 | H. 1,07m

Nautical Rope and Electrostatic Painting



■ Chaise Tiffany



■ *Chaise Tiffany*

REF. 5236

Por Cintia Gomes

P. 2,00 | C. 1,50 | A. 0,90m

Corda Náutica e Pintura Eletrostática

Tiffany Chaise

W. 2,00 | L. 1,50 | H. 0,90m

Nautical Rope and Eletrostatic Painting

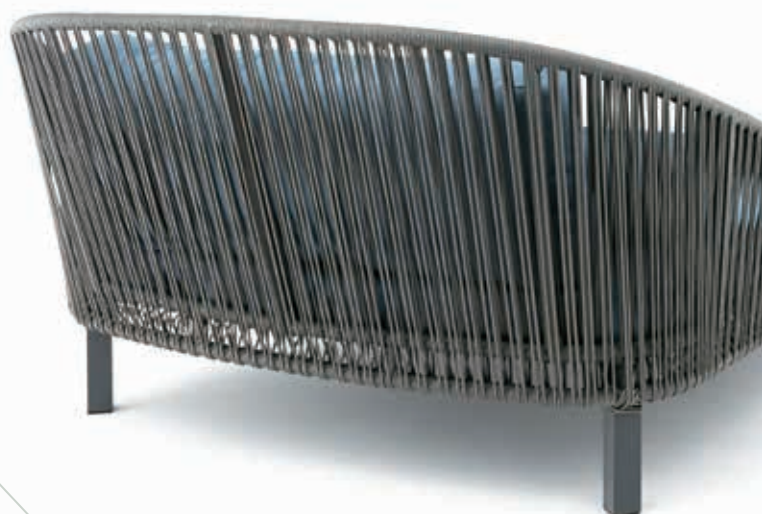

■ *Chaise Clo*

REF. 7068

Por Cintia Gomes

P. 1,25 | C. 1,30 | A. 0,83m

Fita Slim e Pintura Eletrostática

Clo Chaise

W. 1,25 | L. 1,30 | H. 0,83m

Slim Tape and Electrostatic Painting





■ Chaise Jerivá

■ Puff Jerivá

■ *Chaise Jerivá*

REF. 9157

Por Walter Cuco

P. 1,14 | C. 1,20 | A. 0,80m

Corda Náutica e Pintura Eletrostática

Jeriva Chaise

W. 1,14 | L. 1,20 | H. 0,80m

Nautical Rope and Electrostatic Painting



■ *Puff Jerivá*

Por Walter Cuco

REF. 9163

P. 1,00 | C. 1,00 | A. 0,40m

REF. 9164 Pequeno

P. 0,50 | C. 1,00 | A. 0,40m

Corda Náutica e Pintura Eletrostática

Jeriva Puff

W. 1,00 | L. 1,00 | H. 0,40m

W. 0,50 | L. 1,00 | H. 0,40m

Nautical Rope and Eletrostatic Painting



■ Espreguiçadeira Calhetas

REF. 5113

Por Walter Cuco

P. 0,70 | C. 2,00 | A. 0,44m

Corda Náutica, Pintura Eletrostática e Tampo Cumaru

Calhetas Lounger

W. 0,70 | L. 2,00 | H. 0,44m

Nautical Rope, Electrostatic Painting and Cumaru Table Top



■ *Espreguiçadeira Tour*

REF. 7059

Por Cintia Gomes

P. 0,70 | C. 2,00 | A. 0,35m

Alumínio, Pintura Eletrostática e Pés Cumaru

Tour Lounger

W. 0,70 | L. 2,00 | H. 0,35m

Aluminum, Electrostatic Painting and Cumaru Feet



■ Espreguiçadeira Panamá

REF. 5237

Por Cintia Gomes

P. 0,80 | C. 2,00 | A. 0,44m

Corda Náutica, Pintura Eletrostática e Pés Cumaru

Panama Lounger

W. 0,80 | L. 2,00 | H. 0,44m

Nautical Rope, Electrostatic Painting and Cumaru Feet



■ *Espreguiçadeira Panamá com estofamento*

REF. 5238

Por Cintia Gomes

P. 0,80 | C. 2,00 | A. 0,48m

Corda Náutica, Pintura Eletrostática e Pés Cumaru

Panamá Lounger

W. 0,80 | L. 2,00 | H. 0,48m

Nautical Rope, Electrostatic Painting and Cumaru Feet



■ Balanço Bella

REF. 5119

Por Cintia Gomes

P. 0,85 | C. 0,83

Corda Náutica e Pintura Eletrostática

Bella Hanging Chair

W. 0,85 | L. 0,83

Nautical Rope and Eletrostatic Painting



■ Balanço Bold



■ *Balanço Bold*

REF. 4033

Por Cintia Gomes

P. 0,90 | C. 1,10

Corda Náutica e Pintura Eletrostática

Bold Hanging Chair

W. 0,90 | L. 1,10

Nautical Rope and Eletrostatic Painting



■ Balanço Park

REF. 9131

Por Cintia Gomes

P. 0,66 | C. 0,80

Corda Náutica e Pintura Eletrostática

Park Hanging Chair

W. 0,66 | L. 0,80

Nautical Rope and Eletrostatic Painting



■ *Balanço Tea*

REF. 7067

Por Cintia Gomes

P. 0,60 | C. 0,60

Corda Náutica e Pintura Eletrostática

Tea Hanging Chair

W. 0,60 | L. 0,60

Nautical Rope and Eletrostatic Painting

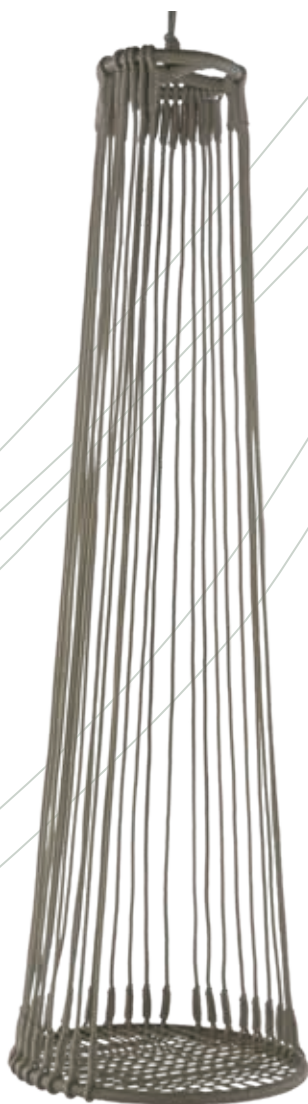

■ Balanço Cairo

REF. 5144

Por Fellipe Piccelli

P. 0,82 | C. 1,33 | A. 1,20m

Corda Náutica e Pintura Eletrostática

Cairo Hanging Chair

W. 0,82 | L. 1,33 | H. 1,20m

Nautical Rope and Eletrostatic Painting



■ *Balanço Play*

REF. 5001

Por Cintia Gomes

P. 0,65 | C. 0,40

Corda Náutica, Pintura Eletrostática e Inox

Play Hanging Chair

W. 0,65 | L. 0,40

Nautical Rope, Electrostatic Painting and Stainless



■ Suporte Balanço

REF. 5275

P. 1,38 | C. 1,10 | A. 2,20m

Ferro e Pintura Eletrostática

Support Hanging Chair

W. 1,38 | L. 1,10 | H. 2,20m

Iron and Eletrostatic Painting



1 *Mesa Auxiliar Lima*

REF. 7110

Por Theo Egami

P. 0,35 | C. 0,35 | A. 0,54m

Tampo Cumaru, Corda Náutica e
Pintura Eletrostática

Lima Table 1

W. 0,35 | L. 0,35 | H. 0,54m

Cumaru Table Top, Nautical Rope and
Electrostatic Painting



2 *Mesa Auxiliar Lima*

REF. 7111

Por Theo Egami

P. 0,50 | C. 0,50 | A. 0,50m

Tampo Cumaru, Corda Náutica e
Pintura Eletrostática

Lima Table 2

W. 0,50 | L. 0,50 | H. 0,50m

Cumaru Table Top, Nautical Rope and
Electrostatic Painting



3 *Mesa Auxiliar Lima*

REF. 7112

Por Theo Egami

P. 0,35 | C. 0,35 | A. 0,65m

Tampo Cumaru, Corda Náutica e
Pintura Eletrostática

Lima Table 3

W. 0,35 | L. 0,35 | H. 0,65m

Cumaru Table Top, Nautical Rope and
Electrostatic Painting



■ *Mesa Lateral Oio*

REF. 5249

Por Pepê Lima

P. 0,46 | C. 0,46 | A. 0,55m

Cumaru e Pintura Eletrostática

Oio Lateral Table

W. 0,46 | L. 0,46 | H. 0,55m

Cumaru and Eletrostatic Painting



■ *Mesa Luiza Dupla*

REF. 7077

Por Cintia Gomes

P. 0,46 | C. 0,46 | A. 0,60m

Tampo Cumaru, Corda Náutica e Pintura Eletrostática

Luiza Table

W. 0,46 | L. 0,46 | H. 0,60m

Cumaru Table top, Nautical Rope and Eletrostatic Painting



■ *Mesa Twin*

REF. 7078

Por Cintia Gomes

P. 0,90 | C. 0,90 | A. 0,63m

Alumínio e Pintura Eletrostática

Twin Table

W. 0,90 | L. 0,90 | H. 0,63m

Aluminum and Electrostatic Painting



■ *Mesa de Centro Orla*

REF. 5290

Por Ambos Estúdio

P. 0,73 | C. 0,73 | A. 0,33m

Corda Náutica, Pintura Eletrostática
e Tampo Cumaru

Orla Center Table

W. 0,73 | L. 0,73 | H. 0,33m

Nautical Rope, Electrostatic Painting
and Cumaru Table Top



■ *Mesa Lateral Orla*

REF. 5250

Por Ambos Estúdio

P. 0,50 | C. 0,50 | A. 0,50m

Corda Náutica, Pintura Eletrostática
e Tampo Cumaru

Orla Lateral Table

W. 0,50 | L. 0,50 | H. 0,50m

Nautical Rope, Electrostatic Painting
and Cumaru Table Top

■ *Mesa de Centro Ring c/ champagneira*

REF. 5240

Por Cintia Gomes

P. 1,10 | C. 1,10 | A. 0,34m

Corda Náutica, Pintura Eletrostática e Tampo Cumaru

Ring Center Table

W. 1,10 | L. 1,10 | H. 0,34m

Nautical Rope, Electrostatic Painting and Cumaru Table Top

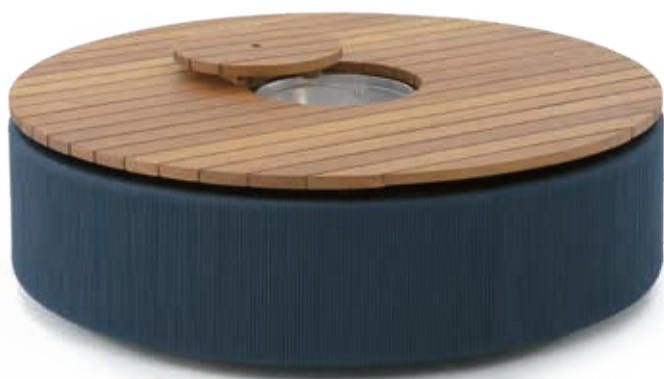

■ *Mesa Lateral Ring*

REF. 5251

Por Cintia Gomes

P. 0,60 | C. 0,60 | A. 0,60m

Corda Náutica, Pintura Eletrostática
e Tampo Cumaru

Ring Lateral Table

W. 0,60 | L. 0,60 | H. 0,60m

Nautical Rope, Electrostatic Painting and
Cumaru Table Top



■ *Banqueta Bar New York*

REF. 7006

Por Cintia Gomes

P. 0,45 | C. 0,45 | A. 0,76m

Corda Náutica, Pintura Eletrostática
e Assento Cumaru

New York Bar Stool

W. 0,45 | L. 0,45 | H. 0,76m

Nautical Rope, Electrostatic Painting
and Cumaru Seat



■ *Mesa Bar New York*

REF. 5137

Por Cintia Gomes

P. 0,69 | C. 0,69 | A. 1,07m

Corda Náutica, Pintura Eletrostática
e Tampo Cumaru

New York Bar Table

W. 0,69 | L. 0,69 | H. 1,07m

Nautical Rope, Electrostatic Painting
and Cumaru Table Top

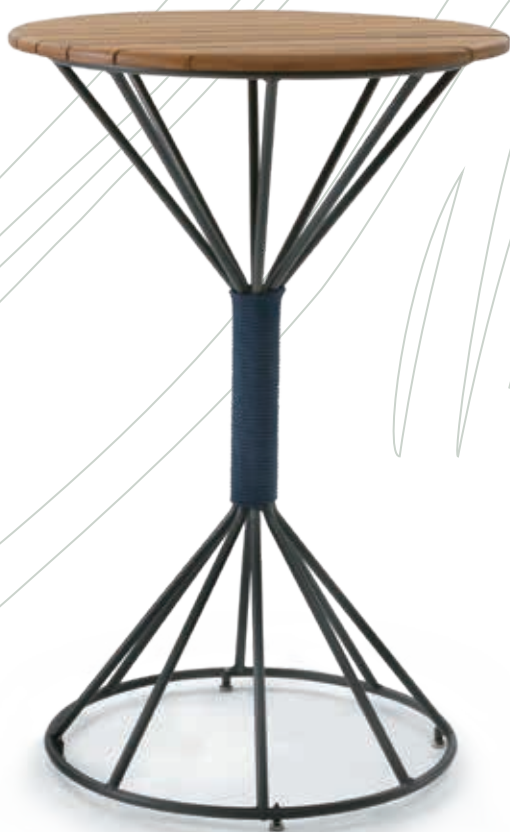

■ *Mesa Lateral/Puff New York*

REF. 5138

Por Cintia Gomes

P. 0,43 | C. 0,43 | A. 0,45m

Corde Náutica, Pintura Eletrostática e
Tampo/Assento Cumaru

New York Lateral Table/Puff

W. 0,43 | L. 0,43 | H. 0,45m

*Nautical Rope, Electrostatic Painting and
Cumaru Table Top/Seat*



■ *Mesa de Centro Tear*

REF. 5295

Por Fellipe Piccelli

P. 0,80 | C. 1,40 | A. 0,32m

Tampo Cumaru e Pintura Eletrostática

Tear Center Table

W. 0,80 | L. 1,40 | H. 0,32m

Cumaru Table Top e Eletrostatic Painting



■ *Mesa Lateral Tear*

REF. 5252

Por Fellipe Piccelli

P. 0,35 | C. 0,60 | A. 0,43m

Tampo Cumaru e Pintura Eletrostática

Tear Lateral Table

W. 0,35 | L. 0,60 | H. 0,43m

Cumaru Table Top e Eletrostatic Painting



1 *Mesa de Centro Zoot*

REF. 2274

Por Cintia Gomes

P. 1,13 | C. 1,13 | A. 0,28m

Junco (área interna) e Tampo Freijó

Zoot Center Table

W. 1,13 | L. 1,13 | H. 0,28m

Junco (internal area) and Freijo Table Top

2 *Mesa de Centro Zoot Pet*

REF. 3317

Por Cintia Gomes

P. 1,13 | C. 1,13 | A. 0,28m

1. Vidro Pintado, Corda Náutica e Pintura Eletrostática
 2. Tampo Freijó (área interna), Corda Náutica e Pintura Eletrostática
 3. Tampo Cumaru, Corda Náutica e Pintura Eletrostática
-

Zoot Center Table

W. 1,13 | L. 1,13 | H. 0,28m

1. Glass, Nautical Rope, Eletrostatic Painting
2. Freijó Table top (internal area), Nautical Rope, Eletrostatic Painting
3. Cumaru Table top, Nautical Rope, Eletrostatic Painting



■ *Mesa Lateral Zoot com champanheira*

REF. 5253

Por Cintia Gomes

P. 0,56 | C. 0,56 | A. 0,54m

Tampo Cumaru, Corda Náutica e Pintura Eletrostática

Zoot Lateral Table

W. 0,56 | L. 0,56 | H. 0,54m

Cumaru Table Top, Nautical Rope and Eletrostatic Painting



■ *Mesa de Centro Max com champanheira*

REF. 5014 Mesa de centro

REF. 5015 Mesa de centro com champanheira

Por Cintia Gomes

P. 1,07 | C. 1,07 | A. 0,30m

1. Tampo Freijó (área interna),
Corda Náutica e Pintura Eletrostática

2. Tampo Cumaru (área externa),
Corda Náutica e Pintura Eletrostática

Max Center Table

W. 1,07 | L. 1,07 | H. 0,30m

1. Freijo Table top (internal area), Nautical Rope,
Eletrostatic Painting

2. Cumaru Table top (external area), Nautical Rope,
Eletrostatic Painting



■ *Puff Max Pet Grande*

REF. 5026

Por Cintia Gomes

P. 1,07 | C. 1,07 | A. 0,30m

Corda Náutica e Pintura Eletrostática

Max Puff

W. 1,07 | L. 1,07 | H. 0,30m

Nautical Rope and Eletrostatic Painting

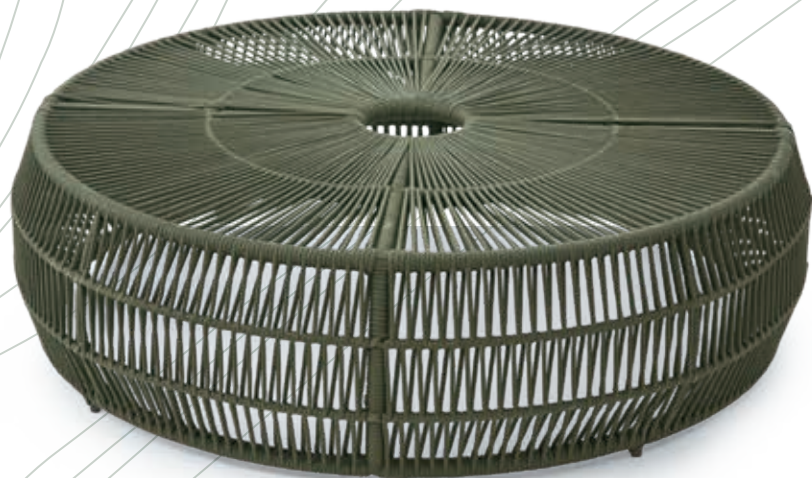

■ Mesa Red Max Pet

REF. 9122

Por Cintia Gomes

P. 0,44 | C. 0,44 | A. 0,50m

1. Tampo Freijó (área interna), Corda Náutica e Pintura Eletrostática
 2. Tampo Cumaru (área externa), Corda Náutica e Pintura Eletrostática
-

Max Center Table

W. 0,44 | L. 0,44 | H. 0,50m

1. Freijo Table top (internal area), Nautical Rope, Eletrostatic Painting
2. Cumaru Table top (external area), Nautical Rope, Eletrostatic Painting



■ *Puff Max Junco*

REF. 8702

Por Cintia Gomes

P. 0,45 | C. 0,45 | A. 0,48m

Junco (área interna)

Max Puff Junco

W. 0,45 | L. 0,45 | H. 0,48m

Junco (internal area)



■ *Puff Max Pet*

REF. 2727

Por Cintia Gomes

P. 0,45 | C. 0,45 | A. 0,48m

Corda Náutica e Pintura
Eletrostática

Max Puff Pet

W. 0,45 | L. 0,45 | H. 0,48m

Nautical Rope and
Electrostatic Painting

■ Mesa Tulipa Pet

REF. 4067

Por Cintia Gomes

P. 0,50 | C. 0,50 | A. 0,48m

1. Tampo Freijó (área interna),
Corda Náutica e Pintura Eletrostática
 2. Tampo Cumaru (área externa),
Corda Náutica e Pintura Eletrostática
-

Tulipa Pet Table

W. 0,50 | L. 0,50 | H. 0,48m

1. Freijo Table top (internal area),
Nautical Rope, Eletrostatic Painting
2. Cumaru Table top (external area),
Nautical Rope, Eletrostatic Painting



■ Mesa Bar Docca

REF. 4055

Por Cintia Gomes

P. 0,72 | C. 0,72 | A. 1,03m

1. Tampo Freijó (área interna), Corda Náutica e Pintura Eletrostática
 2. Tampo Cumaru (área externa), Corda Náutica e Pintura Eletrostática
-

Docca Bar Table

W. 0,72 | L. 0,72 | H. 1,03m

1. Freijo Table top (internal area), Nautical Rope and Eletrostatic Painting
2. Cumaru Table top (external area), Nautical Rope and Eletrostatic Painting



■ Mesa Ambos Grande

REF. 7014

Por Ambos Estúdio

P. 0,60 | C. 0,60 | A. 0,58m

Junco (área interna) e Tampo Freijó

Ambos Table

W. 0,60 | L. 0,60 | H. 0,58m

Junco (internal area) e Freijo Table top

■ Mesa Ambos Pequena

REF. 7018

Por Ambos Estúdio

P. 0,50 | C. 0,50 | A. 0,48m

Junco (área interna) e Tampo Freijó

Ambos Table

W. 0,50 | L. 0,50 | H. 0,48m

Junco (internal area) e Freijo Table top



■ *Mesa Ambos Pet Grande*

REF. 7087

Por Ambos Estúdio

P. 0,60 | C. 0,60 | A. 0,58m

Tampo Cumaru (área externa), Fita Slim e Pintura Eletrostática

Ambos Pet Table

W. 0,60 | L. 0,60 | H. 0,58m

Cumaru Table top (external area), Slim Tape and Eletrostatic Painting

■ *Mesa Ambos Pet Pequena*

REF. 7098

Por Ambos Estúdio

P. 0,50 | C. 0,50 | A. 0,48m

Tampo Cumaru (área externa), Fita Slim e Pintura Eletrostática

Ambos Pet Table

W. 0,50 | L. 0,50 | H. 0,48m

Cumaru Table top (external area), Slim Tape and Eletrostatic Painting



■ Mesa Auxiliar Roterdã

REF. 2358

Por Theo Egami

P. 0,80 | C. 0,80 | A. 0,71m

Junco (área interna) e Tampo Freijó

Roterda Table

W. 0,80 | L. 0,80 | H. 0,71m

Junco (internal area) and Freijo Table top

■ Mesa Lateral Roterdã

REF. 2376

Por Theo Egami

P. 0,60 | C. 0,60 | A. 0,60m

Junco (área interna) e Tampo Freijó

Roterda Table

W. 0,60 | L. 0,60 | H. 0,60m

Junco (internal area) and Freijo Table top



■ *Mesa Auxiliar Roterdã Pet*

REF. 8331

Por Theo Egami

P. 0,80 | C. 0,80 | A. 0,71m

1. Tampo Freijó (área interna), Corda Náutica e Pintura Eletrostática
2. Tampo Cumaru (área externa), Corda Náutica e Pintura Eletrostática

Roterdã Table

W. 0,80 | L. 0,80 | H. 0,71m

1. Freijo Table top (internal area), Nautical Rope, Eletrostatic Painting
2. Cumaru Table top (external area), Nautical Rope, Eletrostatic Painting

■ *Mesa Lateral Roterdã Pet*

REF. 8333

Por Theo Egami

P. 0,60 | C. 0,60 | A. 0,60m

1. Tampo Freijó (área interna), Corda Náutica e Pintura Eletrostática
2. Tampo Cumaru (área externa), Corda Náutica e Pintura Eletrostática

Roterdã Table

W. 0,60 | L. 0,60 | H. 0,60m

1. Freijo Table top (internal area), Nautical Rope, Eletrostatic Painting
2. Cumaru Table top (external area), Nautical Rope, Eletrostatic Painting



Mesa de Jantar Roterdã

Por Theo Egami

1 REF. 9158 Base (área externa)
P. 0,90 | C. 0,90 | A. 0,72m
Corda Náutica e Pintura Eletrostática

2 REF. 2370 Tampo Freijó (área interna)
1. P. 0,90 | C. 0,90 | A. 0,72m
2. P. 1,20 | C. 1,20 | A. 0,72m
Tampo Freijó e Junco

REF. 8329 Tampo Freijó Pet (área interna)
1. P. 0,90 | C. 0,90 | A. 0,72m
2. P. 1,20 | C. 1,20 | A. 0,72m
Tampo Freijó, Corda Náutica e Pintura Eletrostática

3 REF. 8330 Tampo Cumaru (área externa)
1. P. 0,90 | C. 0,90 | A. 0,72m
2. P. 1,00 | C. 1,00 | A. 0,72m
3. P. 1,20 | C. 1,20 | A. 0,72m
4. P. 1,40 | C. 1,40 | A. 0,72m
Tampo Cumaru, Corda Náutica e Pintura Eletrostática

Roterda Dinner Table

REF. 9158 Base (external area)
W. 0,90 | L. 0,90 | H. 0,72m
Nautical Rope and Eletrostatic Painting

REF. 2370 Freijó Table top (internal area)
1. W. 0,90 | L. 0,90 | H. 0,72m
2. W. 1,20 | L. 1,20 | H. 0,72m
Freijo Table top and Junco

REF. 8329 Freijó Table top Pet (internal area)
1. W. 0,90 | L. 0,90 | H. 0,72m
2. W. 1,20 | L. 1,20 | H. 0,72m
Freijo Table top, Nautical Rope, Eletrostatic Painting

REF. 8330 Cumaru Table top (external area)
1. W. 0,90 | L. 0,90 | H. 0,72m
2. W. 1,00 | L. 1,00 | H. 0,72m
3. W. 1,20 | L. 1,20 | H. 0,72m
4. W. 1,40 | L. 1,40 | H. 0,72m
Cumaru Table top, Nautical Rope, Eletrostatic Painting



■ *Aparador Opalla*

REF. 7054

Por Cintia Gomes

P. 0,50 | C. 2,18 | A. 0,75m

Cumaru e Pintura Eletrostática

Opalla Sideboard

W. 0,50 | L. 2,18 | H. 0,75m

Cumaru and Eletrostatic Painting



■ *Mesa de Jantar Opalla Ret*

REF. 7055

Por Cintia Gomes

P. 1,00 | C. 2,00 | A. 0,75m

Cumarú e Pintura Eletrostática

Opalla Dinner Table

W. 1,00 | L. 2,00 | H. 0,75m

Cumarú and Eletrostatic Painting



■ *Mesa de Jantar Opalla*

REF. 5114

Por Cintia Gomes

1. P. 1,20 | C. 1,20 | A. 0,75m

2. P. 1,50 | C. 1,50 | A. 0,75m

3. P. 1,80 | C. 1,80 | A. 0,75m

Tampo Cumaru, Alumínio e Pintura Eletrostática

Opalla Dinner Table

1. W. 1,20 | L. 1,20 | H. 0,75m

2. W. 1,50 | L. 1,50 | H. 0,75m

3. W. 1,80 | L. 1,80 | H. 0,75m

Cumaru Table Top, Aluminum and Eletrostatic Painting



■ *Mesa de Jantar* *Opalla Alumínio*

REF. 7093

Por Cintia Gomes

P. 1,60 | C. 1,60 | A. 0,75m

Tampo Alumínio e Pintura Eletrostática

Opalla Aluminum Dinner Table

W. 1,60 | L. 1,60 | H. 0,75m

Aluminum Table Top and Eletrostatic Painting



■ *Mesa de Jantar Buble*

REF. 7051

Por Cintia Gomes

1. P. 1,60 | C. 1,60 | A. 0,75m

2. P. 1,80 | C. 1,80 | A. 0,75m

Tampo Giratório em Cumaru,
Corda Náutica e Pintura Eletrostática

Buble Dinner Table

1. W. 1,60 | L. 1,60 | H. 0,75m

2. W. 1,80 | L. 1,80 | H. 0,75m

*Lazy Susan Top (Cumaru Wood),
Nautical Rope and Electrostatic Painting*



■ *Mesa de Jantar Ivi*

REF. 7099 Base

Por Theo Egami

1. P. 1,30 | C. 1,30 | A. 0,75m

2. P. 1,40 | C. 1,40 | A. 0,75m

3. P. 1,50 | C. 1,50 | A. 0,75m

Corde Náutica e Pintura Eletrostática

Ivi Dinner Table

1. W. 1,30 | L. 1,30 | H. 0,75m

2. W. 1,40 | L. 1,40 | H. 0,75m

3. W. 1,50 | L. 1,50 | H. 0,75m

Nautical Rope and Eletrostatic Painting



■ *Mesa de Jantar Tiff*

REF. 7118 Base

Por Theo Egami

1. P. 1,30 | C. 1,30 | A. 0,75m

2. P. 1,40 | C. 1,40 | A. 0,75m

3. P. 1,50 | C. 1,50 | A. 0,75m

Corda Náutica e Pintura Eletrostática

Tiff Dinner Table

1. W. 1,30 | L. 1,30 | H. 0,75m

2. W. 1,40 | L. 1,40 | H. 0,75m

3. W. 1,50 | L. 1,50 | H. 0,75m

Nautical Rope and Eletrostatic Painting



■ Mesa de Jantar Nina

REF. 7117 Base

Por Theo Egami

1. P. 1,30 | C. 1,30 | A. 0,75m

2. P. 1,40 | C. 1,40 | A. 0,75m

3. P. 1,50 | C. 1,50 | A. 0,75m

Corda Náutica, Pintura Eletrostática e Cumaru

Nina Dinner Table

1. W. 1,30 | L. 1,30 | H. 0,75m

2. W. 1,40 | L. 1,40 | H. 0,75m

3. W. 1,50 | L. 1,50 | H. 0,75m

Nautical Rope, Electrostatic Painting and Cumaru



■ *Mesa de Jantar W*

Por Cintia Gomes

REF. 5246 Base

1. P. 1,20 | C. 1,20 | A. 0,78m

2. P. 1,50 | C. 1,50 | A. 0,78m

Corda Náutica e Pintura Eletrostática

W Dinner Table

1. W. 1,20 | L. 1,20 | H. 0,78m

2. W. 1,50 | L. 1,50 | H. 0,78m

Nautical Rope and Eletrostatic Painting



■ Mesa de Jantar W Square

REF. 7013 Base

Por Cintia Gomes

P. 1,40 | C. 1,40 | A. 0,75m

Corda Náutica e Pintura Eletrostática

W Square Dinner Table

W. 1,40 | L. 1,40 | H. 0,75m

Nautical Rope and Eletrostatic Painting



■ *Mesa de Jantar Morocco*

REF. 5011

Por Pepê Lima

P. 1,60 | C. 1,60 | A. 0,75m

P. 1,80 | C. 1,80 | A. 0,75m

1. Tampo Giratório em vidro e Cumaru, Fita Slim e Pintura Eletrostática

2. Tampo Fixo em Cumaru, Fita Slim e Pintura Eletrostática

Morocco Dinner Table

W. 1,60 | L. 1,60 | H. 0,75m

W. 1,80 | L. 1,80 | H. 0,75m

1. Lazy Susan Top (glass and Cumaru), Slim Tape and Eletrostatic Painting

2. Fixed Top in Cumaru, Slim Tape and Eletrostatic Painting



■ *Mesa de Jantar Click*

REF. 4018 Base

Por Cintia Gomes

1. P. 1,00 | C. 1,00 | A. 0,76m

2. P. 1,20 | C. 1,20 | A. 0,76m

3. P. 1,40 | C. 1,40 | A. 0,76m

Corda Náutica e Pintura Eletrostática

Click Dinner Table

1. W. 1,00 | L. 1,00 | H. 0,75m

2. W. 1,20 | L. 1,20 | H. 0,75m

3. W. 1,40 | L. 1,40 | H. 0,75m

Nautical Rope and Eletrostatic Painting



■ Aparador Docca Pet

Por Theo Egami

P. 0,52 | C. 2,10 | A. 0,84m

REF. 9152 Sem Tampo

REF. 9100 Com Tampo

1. Tampo Freijó (área interna), Corda Náutica e Pintura Eletrostática

2. Tampo Cumaru (área externa), Corda Náutica e Pintura Eletrostática

Docca Pet Sideboard

W. 0,52 | L. 2,10 | H. 0,84m

1. Freijo Table top (internal area), Nautical Rope and Eletrostatic Painting

2. Cumaru Table Top (external area), Nautical Rope and Eletrostatic Painting



■ *Banco Mara*

REF. 7071

Por Cintia Gomes

P. 0,45 | C. 1,80 | A. 0,45m

Corda Náutica e Pintura Eletrostática

Mara Bench

W. 0,45 | L. 1,80 | H. 0,45m

Nautical Rope and Eletrostatic Painting



■ *Puff Mara*

REF. 7072

Por Cintia Gomes

P. 0,45 | C. 0,60 | A. 0,46m

Corda Náutica e Pintura Eletrostática

Mara Puff

W. 0,45 | L. 0,60 | H. 0,46m

Nautical Rope and Eletrostatic Painting



■ *Banco Alpha*

REF. 2024

Por Theo Egami

P. 0,50 | C. 1,60 | A. 0,42m

Junco e Estrutura Jequitibá (área interna)

Alpha Bench

W. 0,50 | L. 1,60 | H. 0,42m

Junco and Jequitiba Structure (internal area)

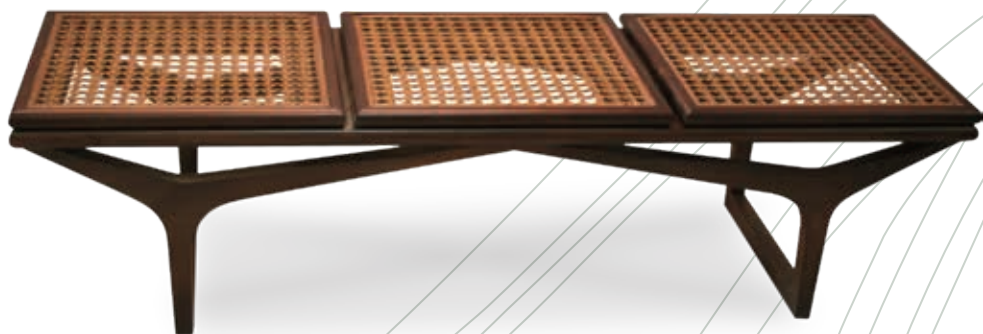

Coleção Puffs

Rosenbaum

Esta coleção de puffs é resultado de uma parceria realizada com o renomado arquiteto **Marcelo Rosenbaum**.

This collection of puffs is a result of the partnership with renowned architect **Marcelo Rosenbaum**.



■ Puff Rosenbaum

REF. 3719

MOD 01: Uma cor

MOD 02: 2 cores

MOD 03: 3 cores

Por Rosenbaum

P. 0,51 | C. 0,51 | A. 0,38m

Corda Náutica e Pintura
Eletrostática

Rosenbaum Puff
W. 0,51 | L. 0,51 | H. 0,38m
Nautical Rope and
Electrostatic Painting

■ Cesto Basket

Por Cintia Gomes

REF. 5006 Pequena

P. 0,40 | C. 0,40 | A. 0,56m

REF. 5007 Grande

P. 0,50 | C. 0,50 | A. 0,63m

Corda Náutica e Pintura Eletrostática

Basket

S: W. 0,40 | L. 0,40 | H. 0,56m

L: W. 0,50 | L. 0,50 | H. 0,63m

Nautical Rope and Eletrostatic Painting



Acabamentos

CORDA NÁUTICA 6mm

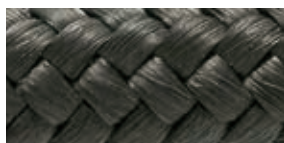

PRETO



CINZA



OFF WHITE



BRANCO



AREIA



RAMI



OCRE



LARANJA



MOSTARDA



VERMELHO



FIGO



BORDÔ



AZUL MARINHO



AZUL ROYAL

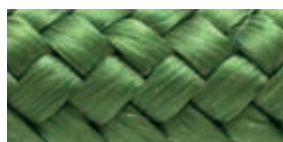

VERDE



VERDE MUSGO



VERDE TURQUESA



TURQUESA MESCLADO



MARROM MESCLADO

Acabamentos

CORDA CHATA 22mm

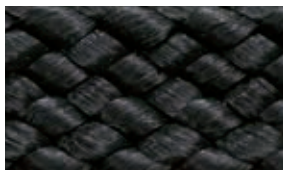

PRETO

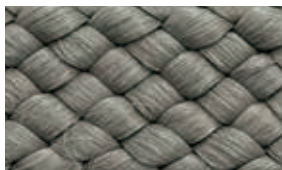

CINZA

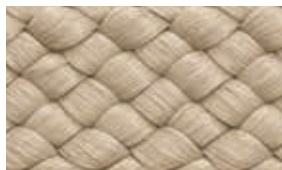

AREIA

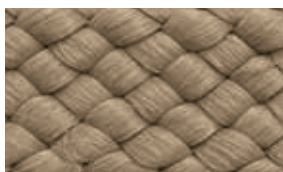

RAMI

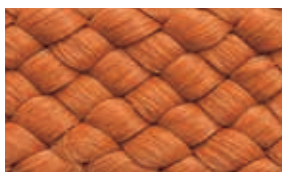

OCRE

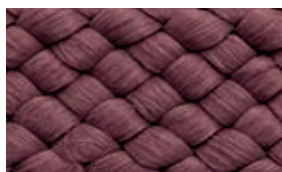

BORDÔ

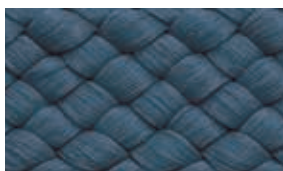

AZUL MARINHO

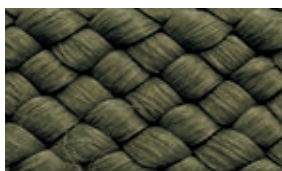

VERDE MUSGO

FITA SLIM 10mm

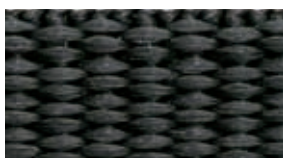

PRETO

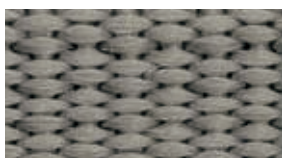

CINZA



AREIA



RAMI

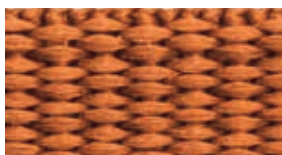

OCRE

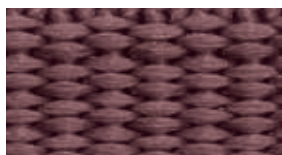

BORDÔ

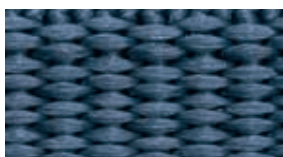

AZUL MARINHO

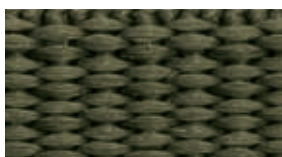

VERDE MUSGO

Acabamentos

TRICÔ 40mm



PRETO

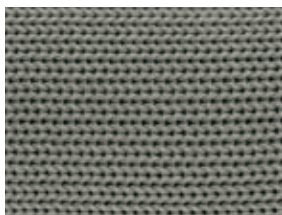

CINZA



RAMI

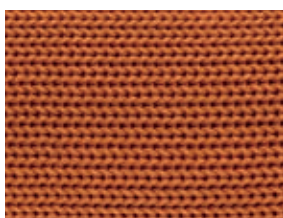

OCRE

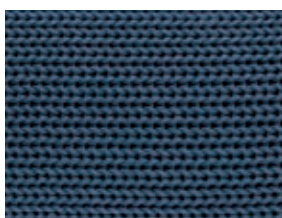

AZUL MARINHO

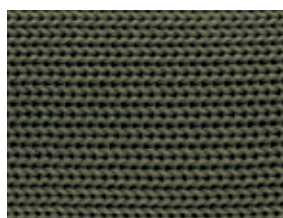

VERDE MUSGO

JUNCO



NATURAL
Área Interna



JEQUITIBÁ ROSA
Área Interna



CUMARU
Área Externa

ESTRUTURA MADEIRA

TAMPOS



CUMARU
Área Externa



FREIJÓ
Área Interna

Acabamentos

PINTURA ELETROSTÁTICA



PRETO

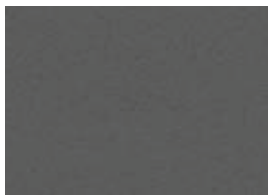

CINZA



CINZA CLARO

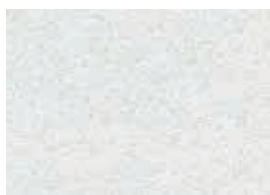

BRANCO



MARROM



TERRACOTA



NUDE



FEND



AZUL MARINHO



VERDE MUSGO



VERDE TURQUESA

Acabamentos

TECIDOS



B 70 EX
AQUATEC (BRANCO)
71,44% algodão
28,56% poliéster



B 72 EX
AQUATEC (BRANCO)
71,44% algodão
28,56% poliéster



B 75 EX
AQUATEC
100% Poliéster



B 82 EX
AQUATEC
100% Poliéster

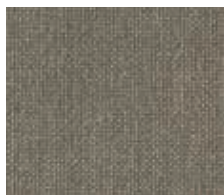

B 83 EX
AQUATEC
100% Poliéster



B 84 EX
AQUATEC
100% Poliéster



B 85 EX
AQUATEC
100% Poliéster



B 86 EX
AQUATEC
100% Poliéster



B 87 EX
AQUATEC
100% Poliéster

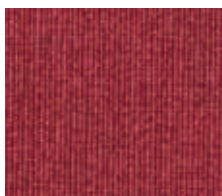

B 89 EX
AQUATEC
100% Poliéster



B 91 EX
ÁREA EXTERNA
100% Poliéster



B 92 EX
AQUATEC
100% Poliéster



B 94 EX
ÁREA EXTERNA
100% Poliéster



B 95 EX
ÁREA EXTERNA
100% Poliéster

Acabamentos

TECIDOS



A 69 EX
ÁREA EXTERNA
100% Poliéster

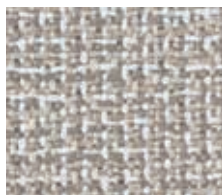

A 77 EX
FIBROTEC
100% Poliéster

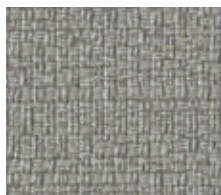

A 78 EX
FIBROTEC
100% Poliéster



A 79 EX
FIBROTEC
100% Poliéster



A 81 EX
ÁREA EXTERNA
100% Poliéster



B 80
ÁREA INTERNA
12% algodão
88% poliéster



B 93
ÁREA INTERNA
65% algodão
35% poliéster



B 96
ÁREA INTERNA
100% algodão

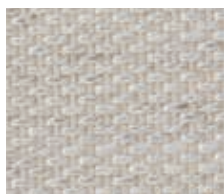

A 82
ÁREA INTERNA
64% algodão
18% poliéster



A 83
ÁREA INTERNA
4% linho
96% poliéster



A 86 EX
MAIORI
ÁREA EXTERNA
100% Polipropileno

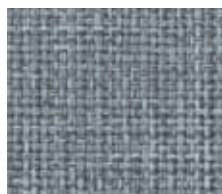

A 85 EX
MAIORI
ÁREA EXTERNA
100% Polipropileno



A 84 EX
MAIORI
ÁREA EXTERNA
100% Polipropileno



M 03 EX
MAIORI
ÁREA EXTERNA
100% Polipropileno

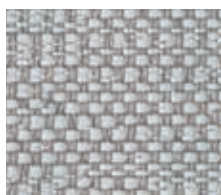

M 02 EX
MAIORI
ÁREA EXTERNA
100% Polipropileno

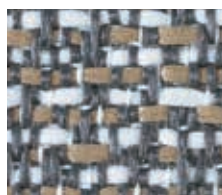

M 01 EX
MAIORI
ÁREA EXTERNA
100% Polipropileno

1 ano de Garantia

Contra defeitos de fabricação:

Trançados, soldas, montagem,
pintura, acabamentos.

Componentes:

Parafusos, corredeças, batentes.

Para maior durabilidade:

Nossos móveis possuem imunidade
contra **ferrugem, fungos e cupins.**

Variações no móvel:

Podem haver pequenas variações de um móvel
para o outro, devido aos veios da madeira, ao
trançado e à tonalidade das fibras.

Com o tempo, os móveis sofrem um
envelhecimento natural e têm estabilização da
cor, se expostas ao mesmo ambiente.

Warranty

All GS furniture is covered by a 1 year warranty against factory defects (braiding, soldering, painting and finish) and to insure its components (screws, runners and frames).

To ensure higher durability they are immune to rust, fungi and termites.

There may be a slight difference from one piece to another due to wood vein, braiding and fibre hue. With time, furniture undergoes a natural aging process and colours become stable if exposed to the same environment.

Cuidados

Transportar com cuidado, evitando arrastá-los.

Não sobrecarregar com peso.

Não pular nos assentos ou sentar nos braços e encostos.

Não utilizar os móveis como apoios ou escadas.

Manter os móveis afastados de fontes de calor.

Não deixar os móveis em ambientes fechados por muito tempo.

Evitar o uso de solventes, álcool, acetona, thinner, abrasivos (esponjas e palhas de aço), detergentes ou produtos que contenham soda ou ácidos para remover manchas.

Evitar bronzeadores e repelentes em contato com os tecidos, eles podem ocasionar manchas.

Retirar as almofadas dos móveis que não serão utilizados por um longo período para evitar aparecimento de mofo.

Care

- Transport furniture carefully and avoid dragging.
- Do not overload furniture with excessive weight.
- Do not allow anyone to jump on the seats or to sit on the arms or the back of furniture.
- Do not use furniture as a support or as a stepladder.
- Remove all cushions from furniture that will not be used for a long period of time to avoid mould.
- Keep furniture away from intensive heat.
- Avoid leaving furniture in closed surroundings for too long.
- Avoid using solvents, alcohol, acetone, thinner, abrasive pads (sponges and steel wood), detergents or products that contain sodium or acids to remove stains.
- Avoid the contact of tanning creams and lotions, and bug repellents as they can stain the upholstery.

Limpeza

FIBRAS

Use pano (ou escova de cerdas macias) umedecido com água e sabão neutro. Seque com flanela.

Para tirar o pó: Utilize flanela seca, espanador ou escova de cerdas macias.

TECIDOS

Se aparecer mofo ou manchas de sujeira, utilize água morna, sabão neutro e esponja macia, sem friccionar.

Não use alvejantes à base de cloro e soda.

Quando for necessário lavar os tecidos, faça em empresa especializada, somente lavagem a seco.

Para remoção de manchas no tecido:

1. Esfregue sobre a mancha uma esponja com detergente de lavanderia e água quente.

2. Depois passe a esponja somente com água para remover o detergente.

3. Deixe secar por completo em local arejado.

*Nunca use alvejantes à base de cloro.

METAL

Remova manchas de graxa com querosene ou cera automotiva.

VIDROS

Limpe com produtos específicos para vidro.

Cleaning

• *Fibres: use cloth (or a soft brush) moistened with water and neutral soap; dry with a soft piece of cloth.*

Dusting: use a soft dry cloth, duster or soft brush.

• *Upholstery: in case of mould or dirt stains, use lukewarm water, neutral soap and a soft sponge without rubbing. Do not use chlorine or sodium based bleaches*

If the upholstery must be washed, hire a specialized service and only have it dry-cleaned.

Removing stains from the upholstery: rub the stain with a commercial cleaning product for fabric and lukewarm water; then remove the detergent using a sponge and fresh water, leave it to dry completely in a ventilated place. Never use chlorine based bleaches.

• *Metal: Removing stains on the aluminium: remove grease stains with kerosene or car wax.*

• *Glass: clean with glass-cleaning product.*

Designers



Cintia Gomes

HEAD OF DESIGN – GS MÓVEIS

Formada em engenharia e apaixonada pelo design. Seu estilo é sofisticado e suas peças prezam sempre pelo conforto e funcionalidade.

Está sempre em busca de novos materiais, principalmente daqueles com apelo sustentável, como as cordas PET, que lançou há 10 anos.

Com seu grande conhecimento de todo o processo produtivo, suas criações são bem estruturadas, do desenho à montagem da peça final.

Designers



Ambos Estúdio

Especializados na criação de produtos autorais. Em cada uma de suas obras, buscam tornar o cotidiano mais confortável e funcional, explorando o uso consciente dos materiais e prezando por produtos de alta qualidade. Além disso, suas criações buscam expressar significados e conceitos, segundo eles: “Entendemos o design como uma forma de linguagem, uma conversa com quem utiliza a peça”.

Fellipe Piccelli

Designer de formação, desde pequeno sempre gostou de desenhar. Esse foi seu maior incentivo a entrar na profissão. Trabalhou em grandes empresas do varejo moveleiro. Hoje desenvolve trabalhos gráficos, produtos para fábricas do setor de mobiliário e peças autorais para clientes finais que buscam exclusividade e valorizam o design. Suas peças partem de formas simples, buscando suavidade e continuidade, priorizando funcionalidade e ergonomia.



Kleber Alves

Graduado em Arquitetura e Urbanismo e pós graduado em Design de Móveis. Proprietário do escritório Design AK desde 2008 e trabalha com projeto de mobiliário e arquitetura de interiores. Em 2010, no concurso de “Ideias contra a pobreza e exclusão social” realizado pelo Governo da Espanha e Ministério da Cultura, seu projeto de cama articulada, armário e mesa para leitura foi um dos selecionados. E em 2018, com protótipo da cadeira Hija, participou da exposição “Novos Talentos Brasileiros”.

Designers

Pepê Lima

Designer formado pelo Centro Universitário Belas Artes em São Paulo e atua no setor moveleiro há 20 anos. Especializou-se no Politecnico di Milano em Milão. Suas preocupações englobam o conforto, a estética, a ergonomia, a história, o valor agregado, a funcionalidade, a praticidade e o custo das peças que ele desenha. Em 2015 abriu seu estúdio próprio com sede em Curitiba-PR.



Theo Egami

Com inspiração no renomado designer Bruno Munari, que diz que “design é referência + fantasia”, Theo Egami possui em seus projetos desde referências clássicas como Lasar Segall e Gregori Warchavchik até designers contemporâneos como Arthur Casas e Cláudia Moreira Sales. Com essas características, contrói peças cheias de referência, com seu design enxuto e estiloso que elevam qualquer decoração a outro nível. Há 16 anos atuante no mercado, trabalhou em renomadas lojas de móveis que são referências no mercado de luxo. Essas experiências garantiram ao designer um vasto e rico conhecimento.

Walter Cuco

Paulistano, formado em design de produtos pela Fundação Armando Álvares Penteado - FAAP em 2010. Trabalhou junto a empresas de arquitetura, escritórios de design e no departamento de produtos de uma conceituada loja no setor de móveis. Com a experiência adquirida nestas áreas, procura desenvolver, com um olhar distinto, linhas de estética apurada e diferenciação nos detalhes, visando atender os desejos e necessidades do usuário aliados às possibilidades da indústria e do comércio.



gs 



55 41 99782.1151

55 41 3372.1216

gsmoveis@gsmoveis.com.br

Rua Angelo Stival, 128 | Santa Felicidade
Curitiba - PR | Brasil

